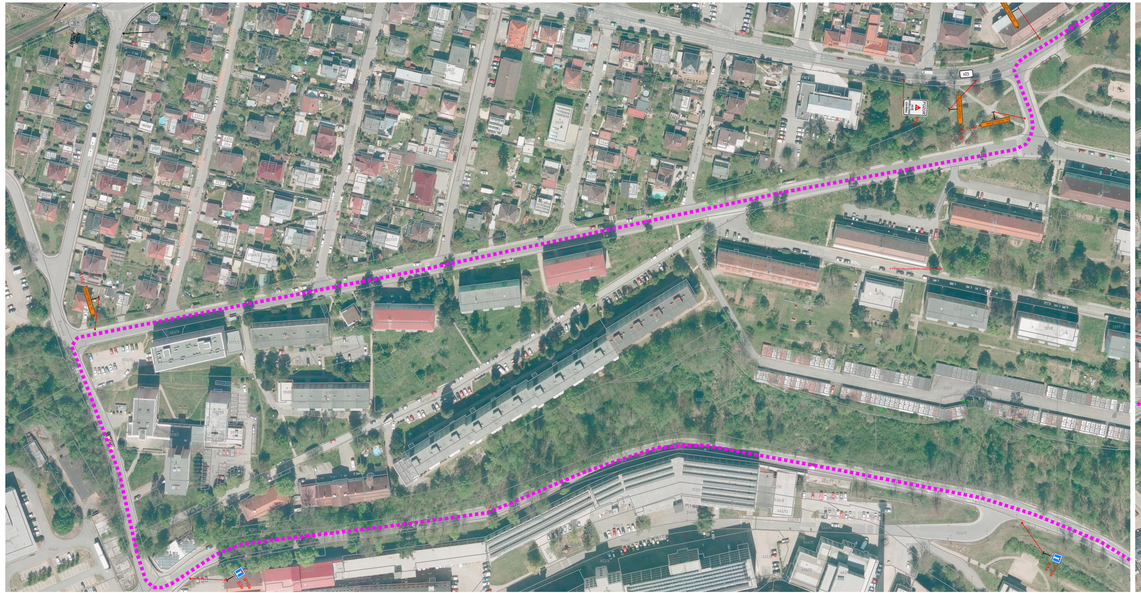



LEGENDA DOPRAVNÍHO ZNAČENÍ:

A15 NAVRŽENÉ PŘECHODNÉ DOPRAVNÍ ZNAČENÍ

B28 STÁVAJÍCÍ MÍSTNÍ ÚPRAVA DOPRAVNÍHO ZNAČENÍ

B28 STÁVAJÍCÍ MÍSTNÍ ÚPRAVA DOPRAVNÍHO ZNAČENÍ DOČASNĚ ZRUŠENA

VYPRACOVAL:	KAŠPAR VOJTĚCH	
KRAJ: VYSOČINA	OKRES: TŘEBÍČ	KÚ: TŘEBÍČ
STAVBA: I/25 LOKÁLNÍ VYSPRÁVKY POVRCHU		
NÁZEV VÝKRESU: SITUACE PŘECHODNÉ ÚPRAVY DOPRAVNÍHO ZNAČENÍ		

ZAPSANÁ SPOLEČNOST: Č. V OBOR OF CITIZEN SIGNIFICANT MEANS TAM

DATUM	10/2025
FORMÁT	297x1200
ČÍSLO VÝKRESU:	2



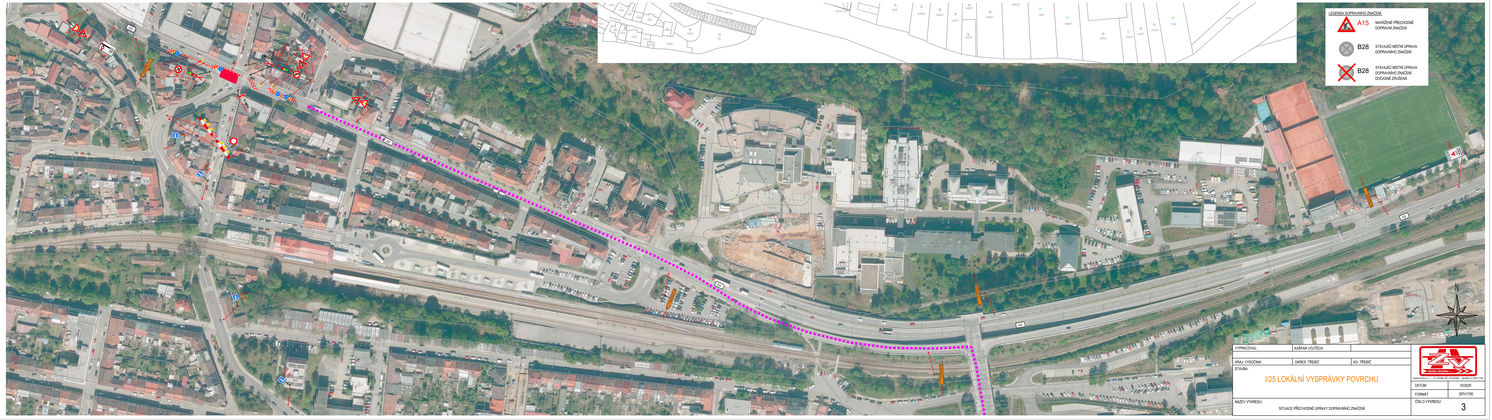

LEGENDA DOPRAVNÍHO ZNAČENÍ

A15	NAVÍŠENÉ PŘEDCHOZÍ DOPRAVNÍ ZNAČENÍ
B28	STAVEBNÍ VÝLUKA DOPRAVNÍ ZNAČENÍ
B28	STAVEBNÍ VÝLUKA DOPRAVNÍ ZNAČENÍ DOČASNÉ ZRUŠENÍ

VYPRACOVAL	NIKOLA KOUŘIL	
KRAJ: HYDČRA	OKRES: TREBIČ	KÚ: TREBIČ
ULICE:		

I/25 LOKÁLNÍ VYSPRÁVKY POVRCHU

MĚZY VYKRESU

STUACE PŘEDCHOZÍ ÚPRAVY DOPRAVNÍHO ZNAČENÍ

DATUM	10/2026
FORMÁT	297x750
ČÍSLO VÝKRESU	3

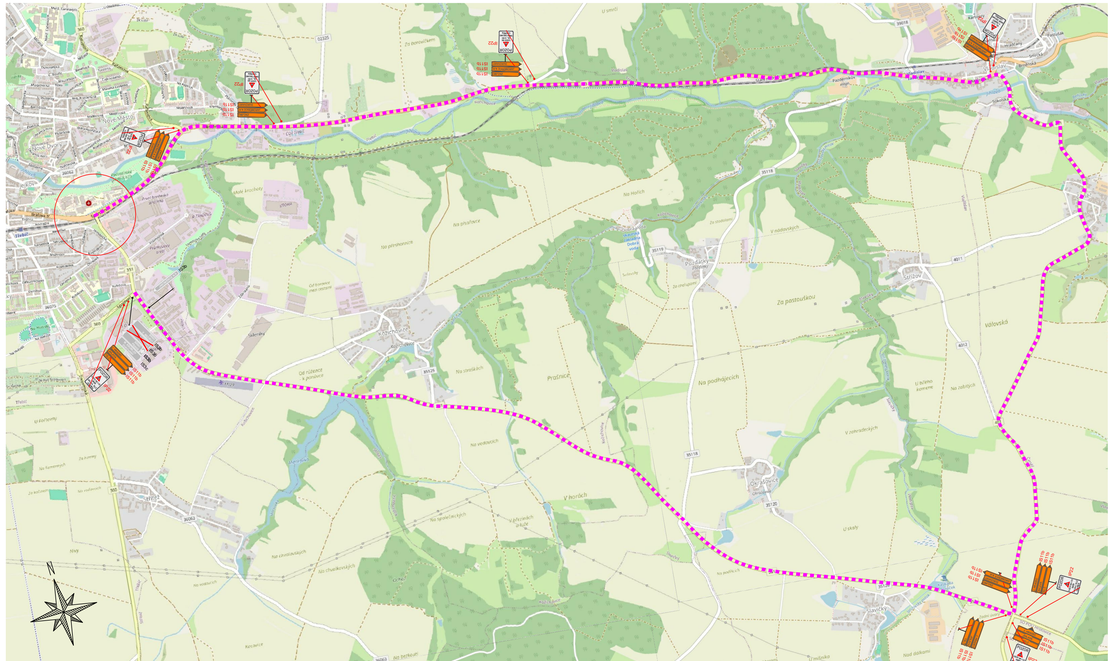

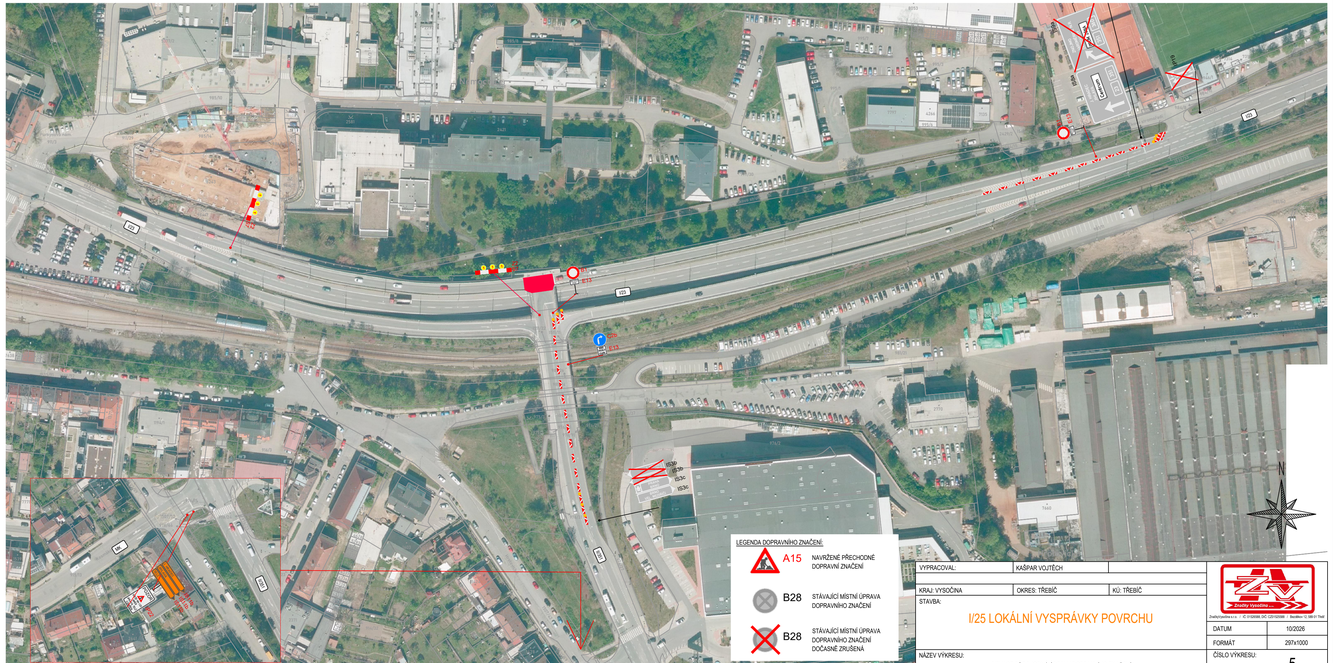

LEGENDA DOPRAVNÍHO ZNAČENÍ:

A15	NAVRŽENÉ PŘECHODNÉ DOPRAVNÍ ZNAČENÍ
B28	STÁVAJÍCÍ MÍSTNÍ ÚPRAVA DOPRAVNÍHO ZNAČENÍ
B28	STÁVAJÍCÍ MÍSTNÍ ÚPRAVA DOPRAVNÍHO ZNAČENÍ DOČASNĚ ZRUŠENÁ

VYPRACOVAL:	KAŠPAR VOJTĚCH	
KRAJ: VYSOČINA	OKRES: TŘEBÍČ	KÚ: TŘEBÍČ
STAVBA: I/25 LOKÁLNÍ VYSPRÁVKY POVRCHU		
NÁZEV VÝKRESU: SITUACE PŘECHODNÉ ÚPRAVY DOPRAVNÍHO ZNAČENÍ		

Zvaly Vysočina a.s. - IČ 27496618, DIČ CZ27496618 | Bystré 1, 569 01 Tisá

DATUM	10/2026
FORMÁT	297x1000
ČÍSLO VÝKRESU:	5